



Gestión cinegética de cotos de titularidad pública y de reservas andaluzas de caza

LIQUIDACIÓN CORRESPONDIENTE AL PERMISO DE CAZA NÚMERO: _____ PRECINTO N.º: _____
 TERRENO CINEGÉTICO: _____

| Fecha: | | Cm | X | PUNTOS |
|--|--|----|-----|--------|
| 1 | Longitud cuerno derecho | | 1 | |
| 2 | Longitud cuerno izquierdo | | 1 | |
| 3 | Promedio de los perímetros de las bases de cada cuerno Der. _____ cm Izq. _____ cm | | 2,6 | |
| 4 | Envergadura (0-2 puntos)* | | | |
| 5 | Edad* | | | |
| 6 | Curvatura | | | |
| Suma de Puntos | | | | |
| 7 | Penalización | | | |
| TOTAL VALORACIÓN EN PUNTOS DE CAMPO (*) | | | | |

* Estos puntos no son equiparables a los puntos oficiales de homologación y únicamente sirven para poder efectuar la liquidación de la cuota complementaria.

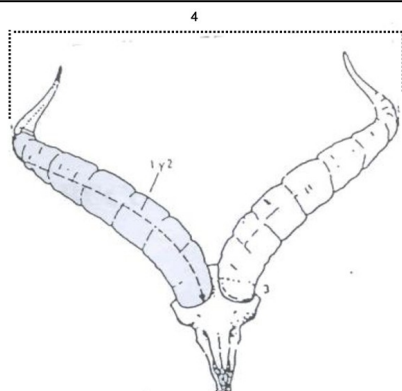

ENVERGADURA (Máxima envergadura exterior del trofeo, medida con corredera)
 - Si es igual o inferior al 80% de la longitud del cuerno más largo.....0 punto
 - Del 80,01% al 85%.....1 punto
 - Del 85,01% al 105%.....2 punto
 - Del 105,01% al 110%.....1 punto
 - Superior al 110%.....0 punto

* **EDAD** (Se premiará con un punto por año, a partir del décimo inclusive).
 - Diez años.....1 punto - Once años.....2 punto
 - Doce años.....3 punto - etc.

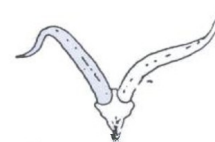
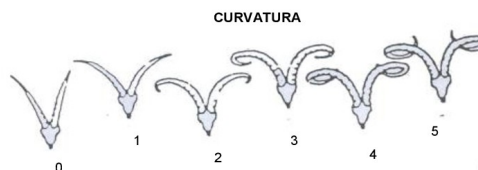

PENALIZACIÓN (se deducirán de la puntuación total)
 - Cuernos sin color.....1 punto
 - Cuernos con medrones muy poco marcados.....1 punto
 - Cuernos con las puntas astilladas.....1 punto
 - Cuernos marcadamente asimétricos.....0-4 puntos

Datos Cuota Complementaria
 Med. Trofeo: Med. MS o MSE: Med. Representativo:
Puntos

Importe Liquidación Cuota Complementaria
 Trofeo: MS o MSE: Representativo:
Subtotal: €

Opción de Jabalí (En caso de utilizarla, si tiene medición adjuntar ficha de medición de Jabalí)
 Jabalí (tirado no abatido): Macho (tirado y abatido): Hembra (tirado y abatido):
 Medición Jabalí: _____ ptos. Importe Medición Jabalí: €
 Cobro por TPV: Si No Día de caza fuera de cupo: €
Subtotal: €

Total: € **I.V.A. (21%):** € **Total (I.V.A. incl):** €

Fdo. El Guía de Caza: _____ Fdo. El Cazador: _____



Gestión cinegética de cotos de titularidad pública y de reservas andaluzas de caza

LIQUIDACIÓN CORRESPONDIENTE AL PERMISO DE CAZA NÚMERO: _____ PRECINTO N.º: _____
 TERRENO CINEGÉTICO: _____

| Fecha: | | Cm | X | PUNTOS |
|--|---|--------------------------------|------|--------|
| 1 | Promedio de longitud de ambas cuernas 1/2 (AB+A'B') | Der. _____ cm Izq. _____ cm | 0,5 | |
| 2 | Promedio de longitud de las dos luchaderas 1/2 (CD+C'D') | Der. _____ cm Izq. _____ cm | 0,25 | |
| 3 | Promedio de longitud de las puntas centrales 1/2 (EF+E'F') | Der. _____ cm Izq. _____ cm | 0,25 | |
| 4 | Promedio de los perímetros de ambas rosetas | Der. _____ cm Izq. _____ cm | 1 | |
| 5 | Perímetro Inferior cuerna derecha (Contorno G) | | 1 | |
| 6 | Perímetro Inferior cuerna izquierda (Contorno G') | | 1 | |
| 7 | Perímetro Superior cuerna derecha (Contorno H) | | 1 | |
| 8 | Perímetro Superior cuerna izquierda (Contorno H') | | 1 | |
| 9 | En sustitución del peso, la suma de las medidas en apartados anteriores 5, 6, 7 y 8 | | 0,25 | |
| 10 | Número de puntas | | | |
| 11 | Puntos de belleza (cte.) | | | 5 |
| TOTAL VALORACIÓN EN PUNTOS DE CAMPO (*) | | | | |

* Estos puntos no son equiparables a los puntos oficiales de homologación y únicamente sirven para poder efectuar la liquidación de la cuota complementaria.

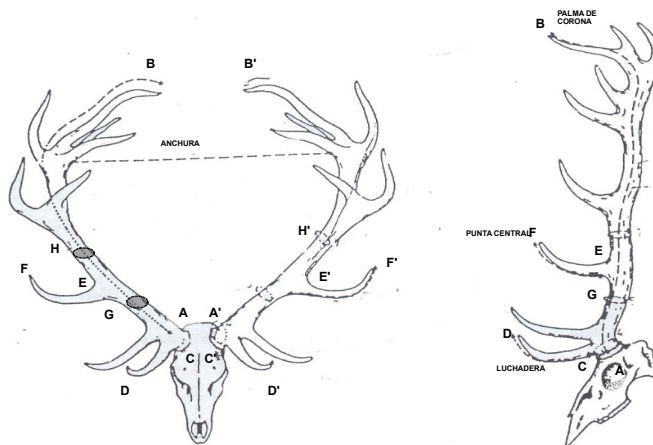

Datos Cuota Complementaria

Med. Trofeo: Med. MS o MSE: Med. Representativo:
Puntos

Importe Liquidación Cuota Complementaria

Trofeo: MS o MSE: Representativo:
Subtotal: €

Opción de Jabalí (En caso de utilizarla, si tiene medición adjuntar ficha de medición de Jabalí)

Jabalí (tirado no abatido): Macho (tirado y abatido): Hembra (tirado y abatido):
 Medición Jabalí: _____ pto. Importe Medición Jabalí: _____ €

Cobro por TPV: Si No Día de caza fuera de cupo: _____ €
Subtotal: €

Total: € I.V.A. (21%): € **Total (I.V.A. incl):** €

Fdo. El Guía de Caza: _____ Fdo. El Cazador: _____



Cálculo Cuota Complementaria

Corzo

Gestión cinegética de cotos de titularidad pública y de reservas andaluzas de caza

LIQUIDACIÓN CORRESPONDIENTE AL PERMISO DE CAZA NÚMERO: _____ PRECINTO N.º: _____

TERRENO CINEGÉTICO: _____

| Fecha: | | Cm | X | PUNTOS |
|--|--|--------------------------------|------|--------|
| 1 | Promedio de longitud de ambas cuernas 1/2 (AB+A'B') | Der. _____ cm Izq. _____ cm | 1 | |
| 2 | Promedio de longitud de ambas puntas anteriores 1/2 (CD+C'D') | Der. _____ cm Izq. _____ cm | 0,25 | |
| 3 | Promedio de longitud de ambas puntas posteriores 1/2 (EF+E'F') | Der. _____ cm Izq. _____ cm | 0,25 | |
| 4 | Promedio de los perímetros de ambas rosetas | Der. _____ cm Izq. _____ cm | 3 | |
| 5 | Altura | | 1,5 | |
| 6 | Puntos de belleza (cte.) | | | 6 |
| TOTAL VALORACIÓN EN PUNTOS DE CAMPO (*) | | | | |

* Estos puntos no son equiparables a los puntos oficiales de homologación y únicamente sirven para poder efectuar la liquidación de la cuota complementaria.

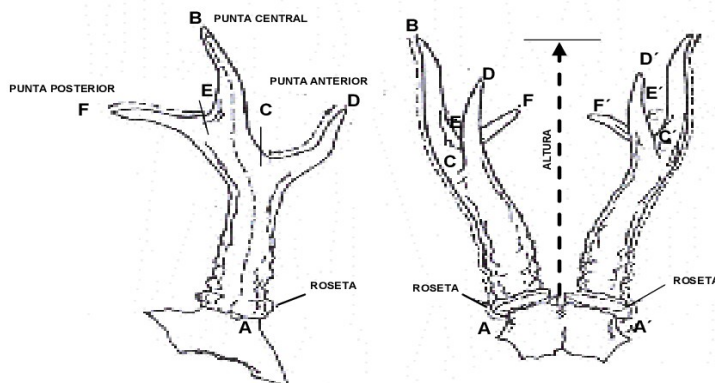

Datos Cuota Complementaria

Med. Trofeo: Med. MS o MSE: Med. Representativo: Puntos

Importe Liquidación Cuota Complementaria

Trofeo: MS o MSE: Representativo: Subtotal: €

Opción de Jabalí (En caso de utilizarla, si tiene medición adjuntar ficha de medición de Jabalí)

Jabalí (tirado no abatido): Macho (tirado y abatido): Hembra (tirado y abatido):
 Medición Jabalí: _____ ptos. Importe Medición Jabalí: € _____
 Cobro por TPV: Si No Día de caza fuera de cupo: € _____

Subtotal: €

Total: € I.V.A. (21%): € Total (I.V.A. incl): €

Fdo. El Guía de Caza:

Fdo. El Cazador:



Gestión cinegética de cotos de titularidad pública y de reservas andaluzas de caza

LIQUIDACIÓN CORRESPONDIENTE AL PERMISO DE CAZA NÚMERO: _____ PRECINTO N.º: _____
 TERRENO CINEGÉTICO: _____

| Fecha: | | Cm | X | PUNTOS |
|--------|---|--------------------------------|------|--------|
| 1 | Promedio de longitud de ambas cuernas 1/2 (AB+A'B') | Der. _____ cm Izq. _____ cm | 0,5 | |
| 2 | Promedio de longitud de las dos luchaderas 1/2 (CD+C'D') | Der. _____ cm Izq. _____ cm | 0,25 | |
| 3 | Promedio de longitud de las dos palas 1/2 (EF+E'F') | Der. _____ cm Izq. _____ cm | 1 | |
| 4 | Promedio de anchura de las dos palas 1/2 (GH+G'H') | Der. _____ cm Izq. _____ cm | 1,5 | |
| 5 | Promedio de los perímetros de ambas rosetas | Der. _____ cm Izq. _____ cm | 1 | |
| 6 | Perímetro inferior de la cuerna derecha, entre la luchadera y la punta central (Contorno I) | | 1 | |
| 7 | Perímetro inferior de la cuerna izquierda, entre la luchadera y la punta central (Contorno J) | | 1 | |
| 8 | Perímetro de la cuerna derecha, entre la punta central y la pala (Contorno K) | | 1 | |
| 9 | Perímetro de la cuerna izquierda, entre la punta central y la pala (Contorno L) | | 1 | |
| 10 | En sustitución del peso, la suma de las medidas en apartados anteriores 6, 7, 8 y 9 | | 0,25 | |
| 11 | Puntos de belleza (cte.) | | | 5 |

TOTAL VALORACIÓN EN PUNTOS DE CAMPO (*)

* Estos puntos no son equiparables a los puntos oficiales de homologación y únicamente sirven para poder efectuar la liquidación de la cuota complementaria.

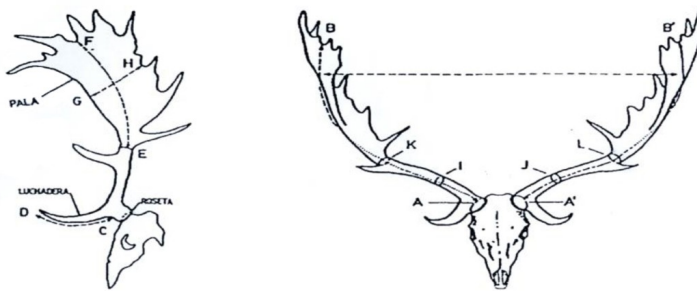

Datos Cuota Complementaria

Med. Trofeo: Med. MS o MSE: Med. Representativo:
 Puntos

Importe Liquidación Cuota Complementaria

Trofeo: MS o MSE: Representativo:
 Subtotal: €

Opción de Jabalí (En caso de utilizarla, si tiene medición adjuntar ficha de medición de Jabalí)

Jabalí (tirado no abatido): Macho (tirado y abatido): Hembra (tirado y abatido):
 Medición Jabalí: _____ pts. Importe Medición Jabalí: €
 Cobro por TPV: Si No Día de caza fuera de cupo: €

Subtotal: €
Total: € I.V.A. (21%): € Total (I.V.A. incl): €

Fdo. El Guía de Caza:

Fdo. El Cazador:



Cálculo Cuota Complementaria

Jabalí

Gestión cinegética de cotos de titularidad pública y de reservas andaluzas de caza

LIQUIDACIÓN CORRESPONDIENTE AL PERMISO DE CAZA NÚMERO: _____ PRECINTO N.º: _____
 TERRENO CINEGÉTICO: _____

| Fecha: | | Cm | X | PUNTOS |
|--|---|--------------------------------|---|--------|
| 1 | Promedio de longitud de los colmillos 1/2 (I+D) | Der. _____ cm Izq. _____ cm | 1 | |
| TOTAL VALORACIÓN EN PUNTOS DE CAMPO (*) | | | | |

* Estos puntos no son equiparables a los puntos oficiales de homologación y únicamente sirven para poder efectuar la liquidación de la cuota complementaria.

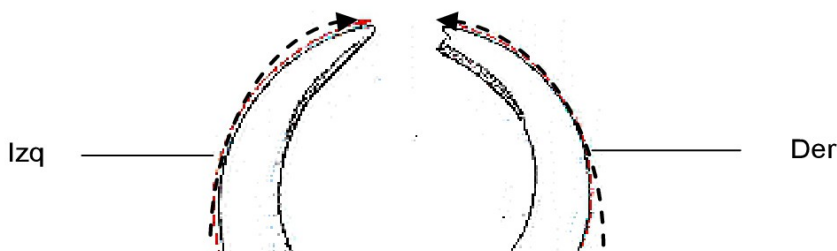

Datos Cuota Complementaria

Med. Trofeo:

Puntos

Importe Liquidación Cuota Complementaria

Trofeo:

Hembra:

Subtotal: €

Cobro por TPV: Si No

Día de caza fuera de cupo: €

Subtotal: €

Total: € I.V.A. (21%): € Total (I.V.A. incl): €

Fdo. El Guía de Caza:

Fdo. El Cazador:



Gestión cinegética de cotos de titularidad pública y de reservas andaluzas de caza

LIQUIDACIÓN CORRESPONDIENTE AL PERMISO DE CAZA NÚMERO: _____ PRECINTO N.º: _____

TERRENO CINEGÉTICO: _____

| Fecha: | | | Cm | X | PUNTOS |
|--------|---|--------------------------------|----|---|--------|
| 1 | Promedio de longitud de los dos cuernos 1/2 (AB+A'B') | Der. _____ cm Izq. _____ cm | | 1 | |
| 2 | Promedio de los perímetros en las bases de cada cuerno (Contornos C y C') | Der. _____ cm Izq. _____ cm | | 1 | |
| 3 | Promedio de los perímetros en el segundo tercio de cada cuerno (Contornos D y D') | Der. _____ cm Izq. _____ cm | | 1 | |
| 4 | Promedio de los perímetros en el tercer tercio de cada uno (Contornos E y E') | Der. _____ cm Izq. _____ cm | | 1 | |
| 5 | Envergadura (FG) | | | 1 | |

TOTAL VALORACIÓN EN PUNTOS DE CAMPO (*)

* Estos puntos no son equiparables a los puntos oficiales de homologación y únicamente sirven para poder efectuar la liquidación de la cuota complementaria.

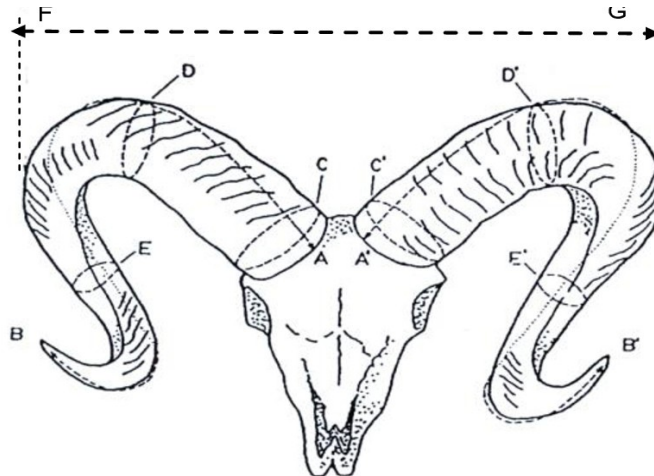

Datos Cuota Complementaria

Med. Trofeo:

Med. MS o MSE:

Med. Representativo:

Puntos

Importe Liquidación Cuota Complementaria

Trofeo:

MS o MSE:

Representativo:

Subtotal: €

Opción de Jabalí (En caso de utilizarla, si tiene medición adjuntar ficha de medición de Jabalí)

Jabalí (tirado no abatido):

Macho (tirado y abatido):

Hembra (tirado y abatido):

Medición Jabalí:

ptos.

Importe Medición Jabalí:

€

Cobro por TPV: Si No

Día de caza fuera de cupo:

€

Subtotal: €

Total: € **I.V.A. (21%):** € **Total (I.V.A. incl):** €

Fdo. El Guía de Caza:

Fdo. El Cazador:



Cálculo Cuota Complementaria

Arruí

Gestión cinegética de cotos de titularidad pública y de reservas andaluzas de caza

LIQUIDACIÓN CORRESPONDIENTE AL PERMISO DE CAZA NÚMERO: _____ PRECINTO N.º: _____

TERRENO CINEGÉTICO: _____

| Fecha: | | 1 | 2 | 3 |
|--|--|-----------|---------|-----------------------|
| Sexo: Macho <input type="checkbox"/> Hembra <input type="checkbox"/> | | Izquierdo | Derecho | Diferencia (a restar) |
| 1 | Longitud del cuerno (cm) | | | |
| 2 | Perímetro del cuerno en la base (cm) | | | |
| 3 | Perímetro del cuerno en el primer cuarto (cm) | | | |
| 4 | Perímetro del cuerno en el segundo cuarto (cm) | | | |
| 5 | Perímetro del cuerno en el tercer cuarto (cm) | | | |
| Suma de Puntos | | | | |

TOTAL VALORACIÓN EN PUNTOS DE CAMPO (*)

* Estos puntos no son equiparables a los puntos oficiales de homologación y únicamente sirven para poder efectuar la liquidación de la cuota complementaria.

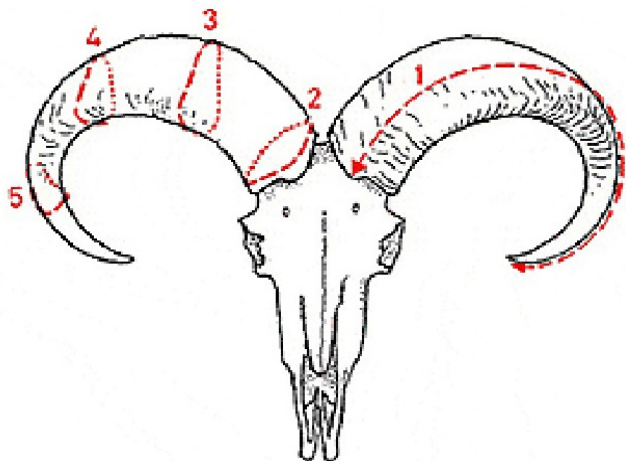

INFORMACIÓN ADICIONAL

A: Máxima envergadura exterior (cm): _____

B: Máxima separación entre puntas (cm): _____

Datos Cuota Complementaria

Med. Trofeo:

Med. MS o MSE:

Med. Representativo:

Puntos

Importe Liquidación Cuota Complementaria

Trofeo:

MS o MSE:

Representativo:

Subtotal: €

Opción de Jabalí (En caso de utilizarla, si tiene medición adjuntar ficha de medición de Jabalí)

Jabalí (tirado no abatido):

Macho (tirado y abatido):

Hembra (tirado y abatido):

Medición Jabalí: _____ pts.

Importe Medición Jabalí: €

Cobro por TPV: Si No

Día de caza fuera de cupo: €

Subtotal: €

Total: € I.V.A. (21%): € Total (I.V.A. incl): €

Fdo. El Guía de Caza:

Fdo. El Cazador: